

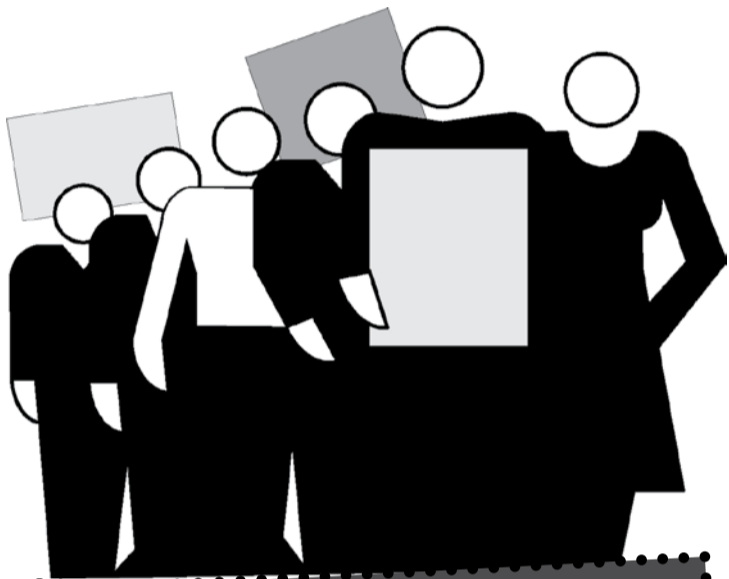

## 30 de agosto

# Dia Nacional de Luta



Vários sindicatos e a maioria das Centrais Sindicais estão convocando um dia de mobilização em todo o País, em 30 de agosto. Nós, metroviários, participaremos desse grande dia de luta e das manifestações que ocorrerão. **Participe!**

### Pauta das Centrais

Veja as principais reivindicações dos trabalhadores para o 30 de agosto:

- ✓ Fim do Fator Previdenciário
- ✓ Redução da jornada, sem redução do salário
- ✓ Trabalho igual, salário igual
- ✓ Fim do Projeto de Lei 4330, que amplia a terceirização
- ✓ Reajuste digno para os aposentados
- ✓ Mais investimentos em saúde, educação e segurança
- ✓ Transporte público de qualidade
- ✓ Reforma Agrária
- ✓ Fim dos leilões do petróleo
- ✓ Igualdade de oportunidades entre homens e mulheres

A pauta unificada do movimento sindical nacional (*veja ao lado*) agora se soma, aqui em São Paulo, à luta contra o Propinoduto Tucano. Na imprensa, já se fala em um bilhão de reais roubados. Na capa da revista *IstoÉ* aparecem as fotos dos ex-dirigentes e atuais dirigentes do Metrô, CPTM e Secretaria de Transportes envolvidos no escândalo (*veja no verso*).

Queremos a prisão dos corruptos e corruptores, a devolução do dinheiro

➔ Quem vai parar no dia 30

Várias categorias estão realizando assembleias para discutir suas participações no Dia Nacional de Luta. Algumas delas já decidiram que vão parar no 30 de agosto. Os professores de São Paulo, tanto os estaduais quanto os municipais, vão paralisar suas atividades. Também já estão confirmadas as greves dos bancários e metalúrgicos de São Paulo.

Em todo o País, os trabalhadores estão se preparando para ir às ruas e lutar por suas reivindicações.

roubado e que o governo de São Paulo, assim com o governo federal, não pague nada às multinacionais denunciadas no cartel de corrupção (Siemens, CAF, Alstom, Bombardier, Mitsui) até que sejam averiguadas todas as denúncias.

Só os trabalhadores e o povo na rua podem evitar que tudo acabe em pizza e fazer com que sejam punidos todos os responsáveis e o dinheiro seja devolvido. **Vamos à luta!**

### Diga Não ao PL 4.330

O Projeto de Lei nº 4.330 está na Comissão de Constituição e Justiça e de Cidadania (CCJ) da Câmara dos Deputados. O PL foi enviado pela presidente Dilma para votação. Ele está agendado para ser votado no início de setembro.

Se esse PL for aprovado, as empresas poderão contratar serviços terceirizados para qualquer atividade. Ele não estabelece limites ao tipo de serviço que pode ser terceirizado. No caso do Metrô, por exemplo, qualquer atividade poderá ser terceirizada.

## Assembleia, quinta-feira, 29/8, 18h30, no Sindicato



A categoria decidiu participar do dia 30 de agosto. A assembleia do dia 29 vai definir a forma de participação. **Compareça!**

# IstoÉ divulga os envolvidos no Propinoduto Tucano

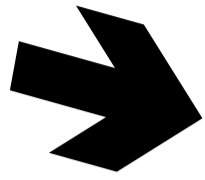

A edição nº 2.283 (21 de agosto) da revista *IstoÉ* traz os nomes e fotos dos envolvidos no escândalo do Propinoduto Tucano. *Confira:*



**Geraldo Alckmin** – atual governador



**José Serra** ex-governador



**Mário Covas** governador entre 1995 e 2001

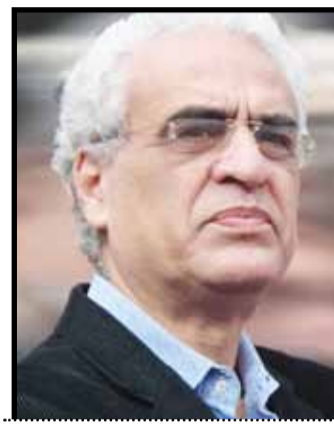

**Jurandir Fernandes** atual secretário de Transportes Metropolitanos

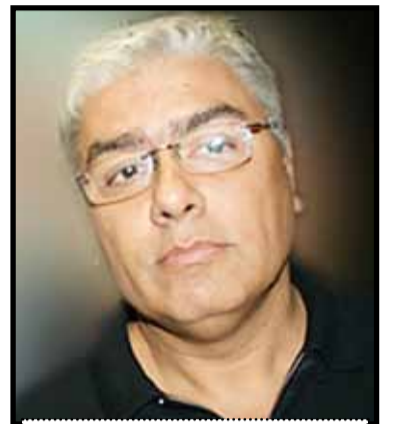

**José Luiz Portella** secretário de Transportes de José Serra



**Sérgio Avelleda** ex-presidente do Metrô



**José Jorge Fagali** presidente do Metrô na gestão Serra

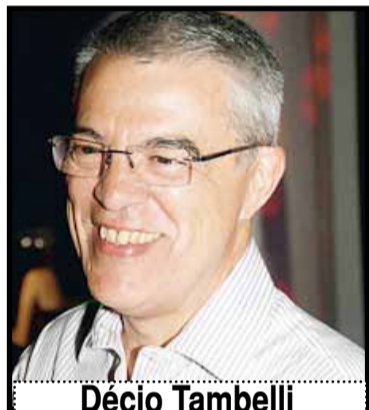

**Décio Tambelli** ex-diretor da Metro e dirigente da secretaria de Transportes Metropolitanos



**José Luiz Lavorente** diretor de operação e manutenção da CPTM



**Ademir Venâncio** ex-diretor da CPTM

## Construção Civil no Metrô

# Metrô enviou proposta para nova tabela do CCV

**V**veja abaixo a tabela enviada pela empresa para o CCV. O Metrô se comprometeu em pagar no dia 30 de agosto. A assembleia do dia 27/8 vai avaliar a proposta e os encaminhamentos

**Assembleia no dia 27/8**  
(terça-feira), 18h30, no Sindicato

### Faixas Salariais

Oficial Manutenção Instalações I	A	B	C	D	E	F	U	
Plano Vigente	1.495,25	1.570,01	1.648,51	1.730,94	1.817,49	-	1.842,98	
Nova Faixa	1.606,69	1.687,03	1.771,39	1.859,95	1.952,94	2.050,60	2.312,76	
Oficial Manutenção Instalações II	A	B	C	D	E	F	G	U
Plano Vigente	1.997,76	2.097,64	2.202,53	2.312,65	2.428,29	2.549,70	2.677,19	2.782,55
Nova Faixa	2.446,78	2.569,12	2.697,57	2.832,45	2.974,08	3.122,78	-	3.170,73

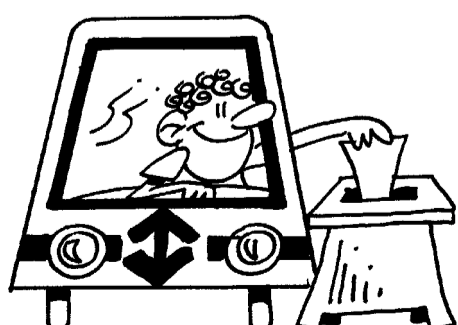

## Eleição no Sindicato: 9 a 13 de setembro

Participe das eleições. Leia os materiais das chapas, acompanhe os debates. Não fique à margem do processo eleitoral do nosso Sindicato.