



Uma publicação do



SINDICATO DOS
METROVIÁRIOS SP

✉ sindicato@metroviarios-sp.org.br

f /MetroviariosSP

📺 /Metroviarios_SP

Faltas e atrasos na greve não serão descontados

O Metrô enviou comunicado aos gestores informando que os atrasos e faltas ocorridos no dia 28/7, em função da greve da categoria, não resultarão em descontos em folha e serão convertidos em horas débitos.

Inicialmente a empresa informou que haveria

o desconto, porém após negociação com o Sindicato foi possível chegar a um acordo pela compensação das horas.

A mobilização de toda a categoria foi capaz de reverter os ataques que estavam sendo impostos e impedir eventuais descontos pela luta dos trabalhadores.



É acidente de trabalho! Registre a CAT em caso de coronavírus

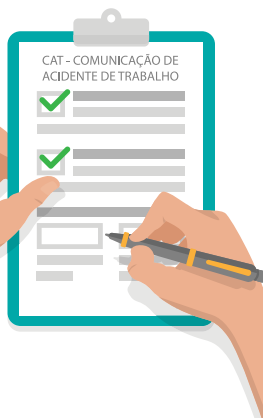

O Supremo Tribunal Federal (STF) decidiu que o novo coronavírus é considerado acidente de trabalho. A decisão permite que os profissionais dos serviços essenciais possam garantir os direitos nas áreas trabalhista (reembolso de despesas médicas,

auxílio-doença, FGTS, dano moral e pensão civil) e previdenciária (estabilidade de 12 meses e influência positiva no cálculo do benefício).

É preciso registrar a Comunicação de Acidente de Trabalho (CAT) se o trabalhador for afastado em consequência da

Covid-19. Se a empresa se recusar a abrir a CAT, o funcionário deve procurar o Sindicato por meio de um diretor ou da secretaria-geral da entidade.

O Sindicato está acompanhando e, se for necessário, entrará também com processo judicial.

20/8
(quinta-feira)

LIVE e ASSEMBLEIA on-line

► **Live, às 18h – Pendências da Campanha Salarial.**

Pelas redes: www.facebook.com/MetroviariosSP ou www.youtube.com/metroviarios

► **Assembleia: dia 20/8 a partir das 19h até às 16h de 21/8. Pauta: Prestação de Contas da Campanha Salarial.**

Acesse: <https://assembleia.metroviarios-sp.org.br/metro/>

Metrô **modifica para pior** o Instrumento Normativo

A empresa alterou alguns pontos do Instrumento Normativo sobre o registro de frequência e ocorrências. Entre as mudanças, o Metrô impõe a limitação do acesso à licença médica, para realizar doação de sangue, vestibular e serviços à Justiça Eleitoral. São mudanças que prejudicam o cotidiano da categoria.

O Sindicato repudia essas ações e está fazendo um estudo jurídico, assim como buscará uma reunião com o Metrô para tratar sobre essas mudanças.

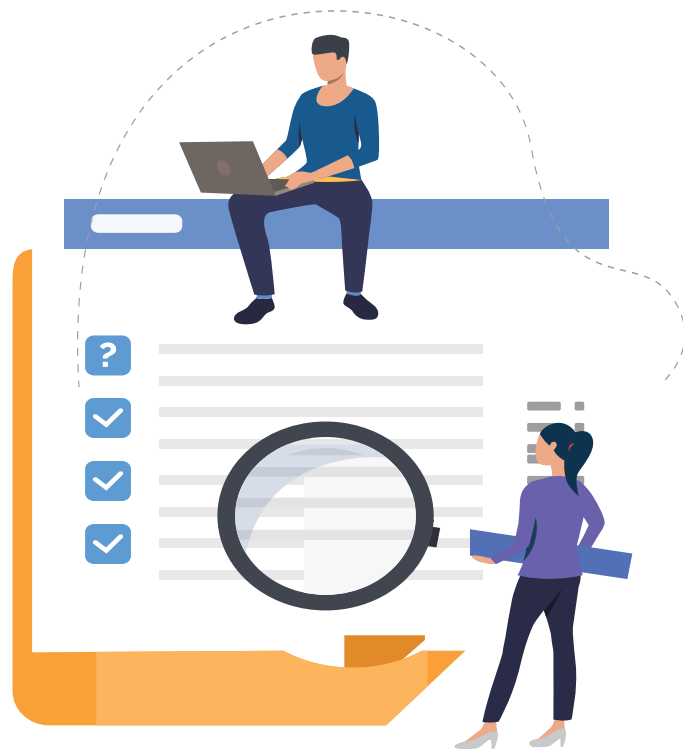

Campanha Salarial

Prestação de Contas

Abaixo estão os valores das despesas da vitoriosa Campanha Salarial 2020, que manteve todas as cláusulas do Acordo Coletivo vencido em 30/4/2020

ADESIVOS	R\$ 2.100,00
ANÚNCIOS RÁDIO	R\$ 9.000,00
ASSEMBLEIAS VIRTUAIS E LIVES	R\$ 934,56
ÁUDIO E VÍDEO	R\$ 3.200,00
BARRACAS	R\$ 659,40
CARRO DE SOM	R\$ 5.160,00
COLETES	R\$ 36.480,00
EDITAIS/AVISO DE GREVE	R\$ 14.342,00
EPIs Covid	R\$ 3.724,28
GASOLINA	R\$ 890,25
JORNAL DO MONOTRILHO	R\$ 1.872,00

LANCHES ASSEMBLEIAS E PIQUETES	R\$ 3.331,19
MATERIAL ESCRITÓRIO	R\$ 737,24
MÁSCARAS E FAIXAS	R\$ 19.000,00
MOTOBOYS (p/ LEVAR MATERIAIS)	R\$ 688,50
COMPRA DE NOVO SERVIDOR DE INFORMÁTICA	R\$ 13.062,50
TOTEM ÁLCOOL EM GEL	R\$ 998,00
UBER/TÁXI	R\$ 482,37
CAMPANHA SALARIAL 2020	R\$ 116.662,29